



ÁREAS DE CONVENCIONES

ÁREA LÍNEA	UN	%
Área total	173.2335	100,00%
Área construida	7.546,00	4,36%
Área de estacionamiento	4.377,00	2,52%
Área de zonas verdes	1.327,00	0,76%
Área de vías	2.000,00	1,15%
Área de servicios	2.000,00	1,15%

CUADRO GENERAL DE ÁREAS

ÁREA TOTAL DEL LOTE	CANT	UN
173.2335	M2	M2
7.546,00	M2	M2
4.377,00	M2	M2
1.327,00	M2	M2
2.000,00	M2	M2
2.000,00	M2	M2

CUADRO MANZANAS

NÚMERO DE MANZANA	ÁREA POR MANZANA (M2)	ÁREA TOTAL (M2)
1	24	24
2	56	112
3	27	54
4	27	54
5	16	32
6	26	52
7	26	52
8	35,61	71,22
9	31,84	63,68
10	35,61	71,22
11	35,61	71,22
12	35,61	71,22
13	35,61	71,22
14	35,61	71,22

CUADRO DE AREAS

ÁREA	UN	%
Área total	173.2335	100,00%
Área construida	7.546,00	4,36%
Área de estacionamiento	4.377,00	2,52%
Área de zonas verdes	1.327,00	0,76%
Área de vías	2.000,00	1,15%
Área de servicios	2.000,00	1,15%

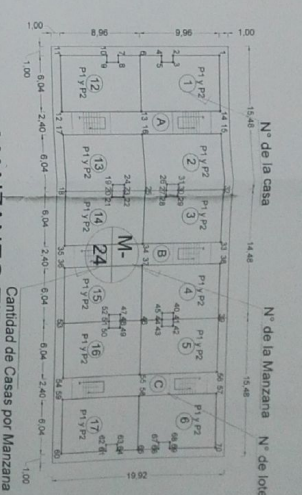
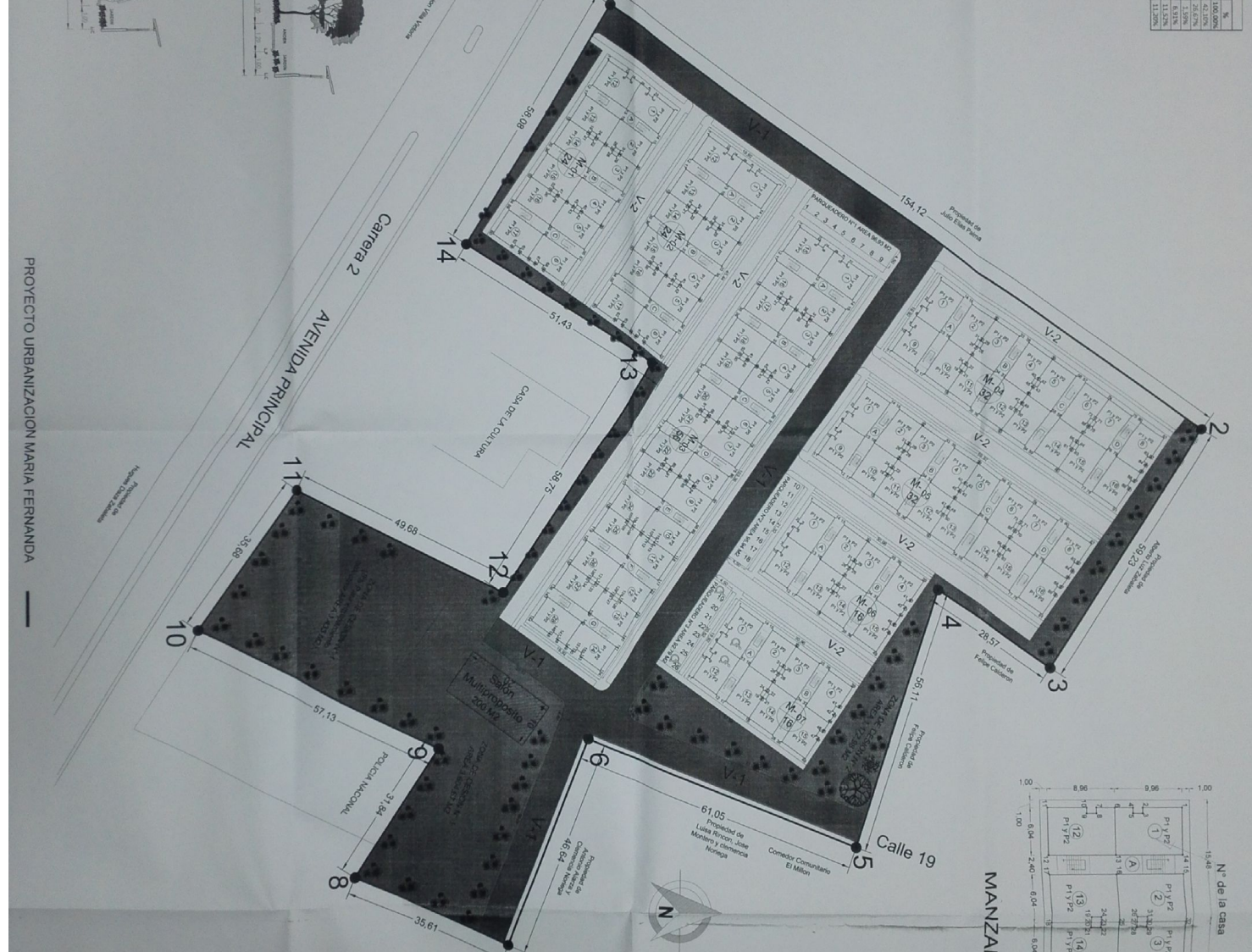
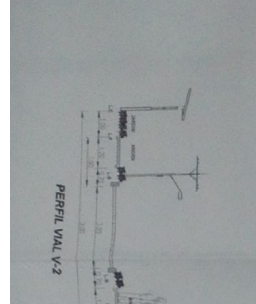

NOTA:
En el plano P1 y P2 significa que hay dos (2) casa, una en el primer piso P1 y otra en el segundo piso P2 con la misma nomenclatura.

Revisado por: 10 de 2015

REPUBLICA DE COLOMBIA
DEPARTAMENTO DE LA GUAJIRA
MUNICIPIO DE EL MOLINO

DEPARTAMENTO DE LA GUAJIRA

URBANIZACION MARIA FERNANDA (EL MOLINO - LA GUAJIRA)

VALORCON

MANCIPALIDAD DE EL MOLINO DEPARTAMENTO DE LA GUAJIRA

ESCALA: 1:500

PLANO URBANISTICO GENERAL (MONTAÑAS Y BARRIO)

APROBADO POR: [Signature]

FECHA: 2 DE 2